



CÓRDOBA, 07 DIC 2017

VISTO: La propuesta del Calendario Escolar 2018, confeccionada por la Secretaría de Educación;

Y CONSIDERANDO:

Que dicho Calendario contempla el cronograma de desarrollo del Periodo Escolar 2018, tanto en las unidades educativas de Régimen Común, como en las correspondientes al Régimen Especial y al Nivel de Educación Superior; como así también el cronograma de preinscripciones, inscripciones y matrícula definitiva para el año 2019.

Que su contenido resulta coincidente y concordante con los lineamientos estratégicos de la Política Educativa de Córdoba, motivo por el cual procede en esta instancia disponer su aprobación.

Por ello y en uso de sus atribuciones;

EL MINISTRO DE EDUCACIÓN

RESUELVE:

Art. 1°.- APROBAR el Calendario Escolar 2018, propuesto por la Secretaría de Educación, en los términos y condiciones que se detallan en el mismo, que como Anexo I con dos (2) fojas forma parte de la presente resolución.

Art. 2°.- PROTOCOLÍCESE, comuníquese, publíquese en el Boletín Oficial y archívese.

RESOLUCIÓN

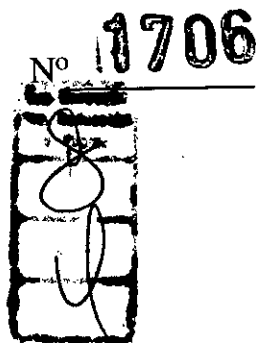

Prof. Walter Grahovac  
Ministro de Educación  
Provincia de Córdoba

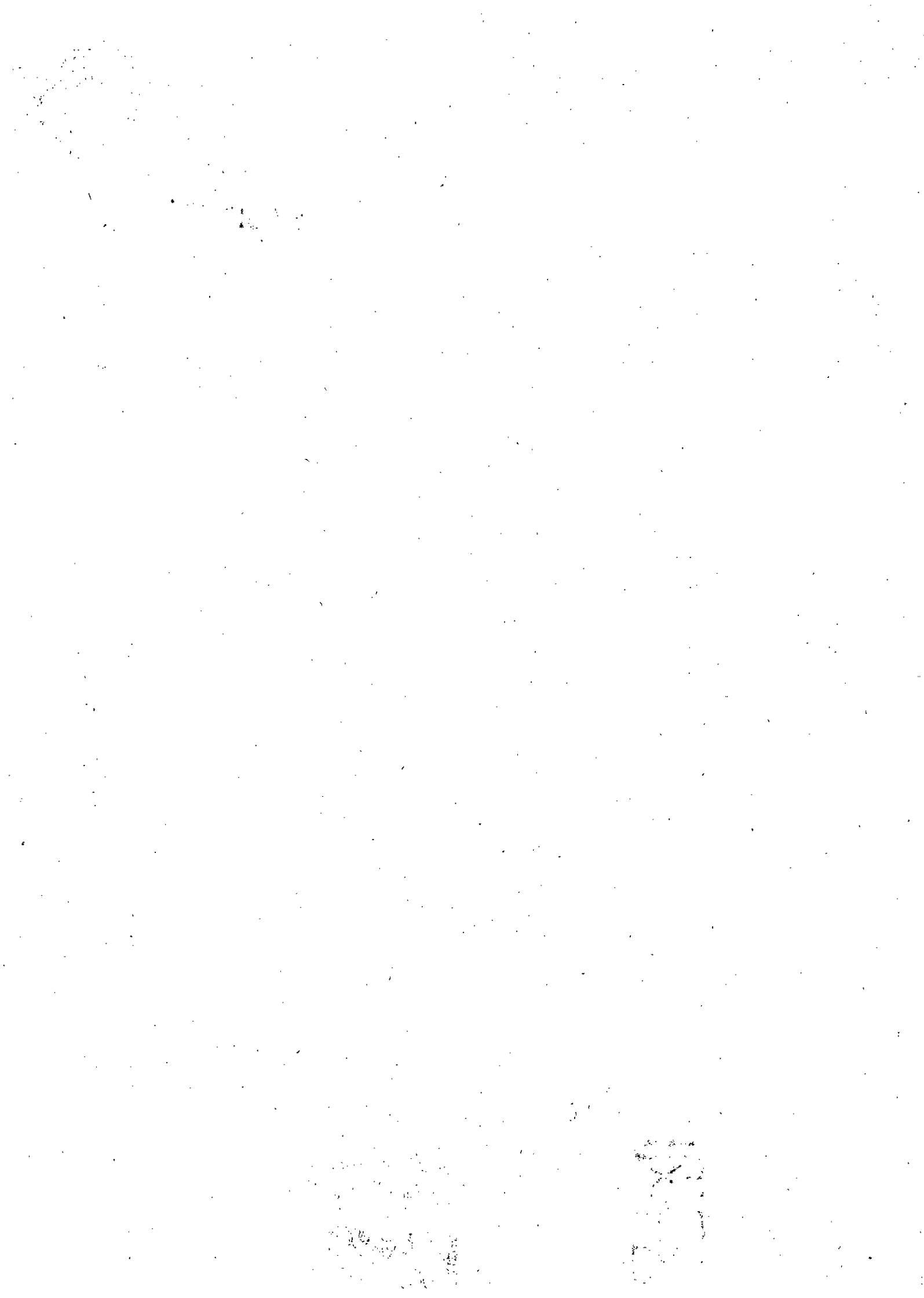



ANEXO I

CALENDARIO ESCOLAR 2018

**Régimen común**

- 15/02/18** Reintegro de los docentes.
- 15 al 28/2/18** Período para llevar a cabo tareas de Autoevaluación Institucional y planificación del año lectivo. Exámenes complementarios.
- 28/02 al 02/03/18** Actividades de Ambientación para niños/as y jóvenes que ingresan por primera vez a los niveles: Inicial, Primario y Secundario.
- 05/03/18** Inicio de clases. Para los niveles: Inicial, Primario, Secundario.  
Modalidades: Técnica, Jóvenes y Adultos y Educación Especial.
- 09 al 20/07/18** Receso escolar invernal.
- 14/12/18** Finalización del ciclo lectivo para la Educación de los niveles Inicial y Primario y de la Modalidad de Jóvenes y Adultos del nivel Primario.
- 11/12/18** Finalización del ciclo lectivo para la Educación Secundaria y la Modalidad de Jóvenes y Adultos de ese nivel.

**Régimen Especial**

- 21/08/18** Inicio de clases.
- 17 al 28/12/18** Receso escolar.
- 07/06/19** Finalización del ciclo lectivo.

**Educación Superior**

- 15/02/18** Reintegro de los docentes.
- 19/02/18** Ingreso a 1er. Año "Seminario Oficio de Enseñar".
- 19/03/17** Inicio de clases.
- 09 al 20/07/18** Receso escolar invernal.
- 23/11/18** Finalización del ciclo lectivo.
- 26/11 al 20/12/18** Exámenes y evaluación institucional.

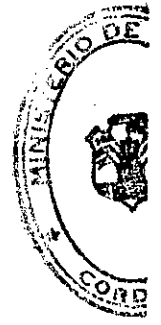

**ESPACIO UTILIZADO**

**ESPACIO UTILIZADO**



**Cronograma de preinscripciones, inscripciones y matrícula definitiva de 2019**

**Nivel Inicial y Primario**

**09 al 19/10/18** Preinscripción para nivel Inicial y 1° grado de nivel Primario.  
Para alumnos de 2° a 6° grado la preinscripción es automática.

**03 al 07/12/18** Matrícula definitiva para alumnos de nivel Inicial y 1° grado.

**18 al 22/02/19** Matrícula definitiva para estudiantes de 2° a 6° grado.

**Nivel Secundario: ciclo básico**

**09 al 19/10/18** Preinscripción para el 1° año de escuelas secundarias.

**03 al 07/12/18** Matrícula definitiva para estudiantes de 1° año.

**25 al 28/02/19** Matrícula definitiva para estudiantes de 2° y 3° año.

**Nivel Secundario: ciclo orientado**

**03 al 07/12/18** Inscripción de aspirantes a 4° año.

**25 al 28/02/19** Matrícula definitiva para estudiantes de 4° a 6° año.

**ESPACIO UTILIZADO**

**ESPACIO UTILIZADO**